Appartements modernes avec vue imprenable sur les vignobles à hondón de las nieves

Ref: 4181

Prix à partir de 250.000€

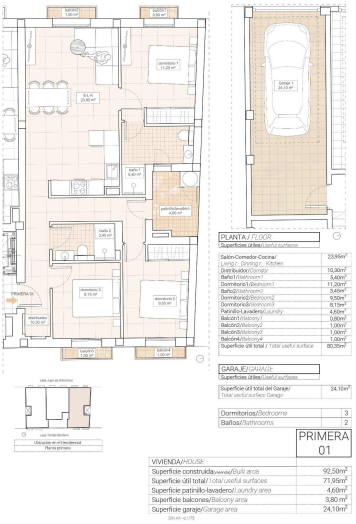

Genre de la maison : Appartement

Localité : Hondón de las Nieves

Chambres : 3

Salles de bains : 2

Surface habitable : 92 m²

- ✓ Air conditionné
- ✓ Terrasse

info@maisonsdemer.com www.maisonsdemer.com +34 659 01 93 71