Casa adosada en baños y mendigo - obra nueva

Ref: 3350

Precio desde 229.000€

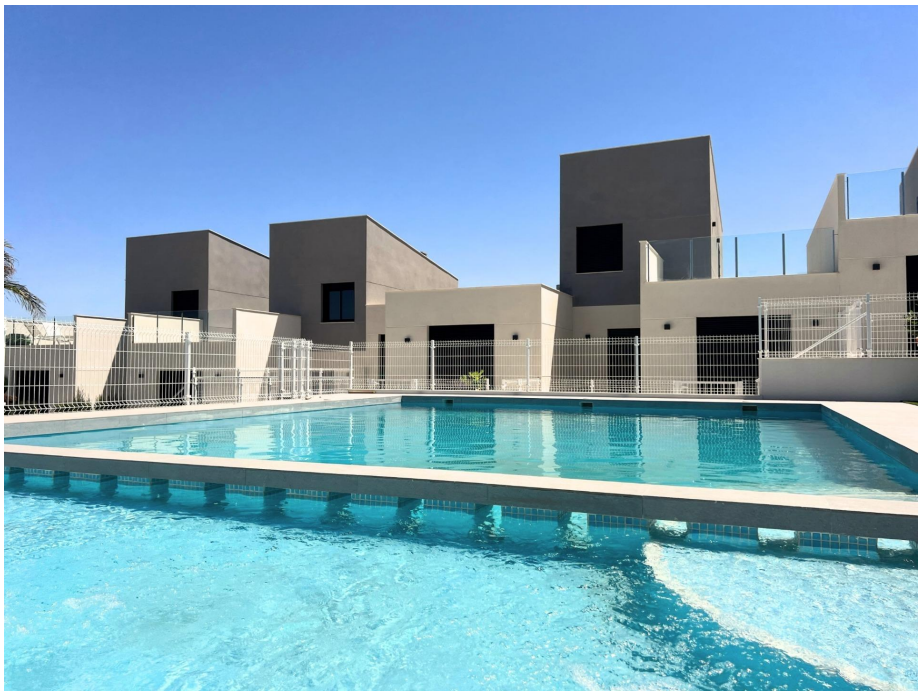

Tipo vivienda : Casa adosada

Localidad : Baños y Mendigo

Dormitorios : 2

Baños : 2

Jardín : Privado

Vivienda : 76 m²

Parcela : 144 m²

- Aire acondicionado
- Sauna
- Terraza

info@maisonsdemer.com www.maisonsdemer.com +34 659 01 93 71